



TESOURO NACIONAL

2025

3º Quadrimestre

RGF em Foco da União

Relatório de Gestão Fiscal



Ministro da Fazenda

Fernando Haddad

Secretário Executiva do Ministério da Fazenda

Dario Carnevalli Durigan

Secretário do Tesouro Nacional

Rogério Ceron de Oliveira

Secretária Adjunta do Tesouro Nacional

Viviane Aparecida da Silva Varga

Subsecretário de Administração Financeira Federal (SUAFI)

Paulo Moreira Marques

Subsecretário de Planejamento Estratégico da Política Fiscal (SUPEF)

Davi Rebelo Athayde

Subsecretário de Gestão Fiscal (SUGEF)

Rafael Rezende Brigolini

Subsecretário da Dívida Pública (SUDIP)

Daniel Cardoso Leal

Subsecretária de Relações Financeiras Intergovernamentais (SURIN)

Suzana Teixeira Braga

Subsecretária de Administração, Transformação Digital e Inovação (SUATI)

Maria Betania Gonçalves Xavier

Subsecretário de Contabilidade Pública (SUCON)

Heriberto Henrique Vilela do Nascimento

Coordenador-Geral de Contabilidade da União

Luciano Moura Castro do Nascimento

Coordenador de Informações Contábeis e Fiscais da União

Renato da Costa Usier

Gerente de Informações Contábeis

Diego Rodrigo Lopes Batista Rocha

Equipe Técnica

André Luiz Santana Ferrari

Henrique Guilherme do Amaral Santos

Marcelo Ferreira Guerra

Sandro Alex Bezerra Vieira

Assessoria de Comunicação Social do Tesouro Nacional Arte

Hugo Pullen

Informações

Assessoria de Comunicação Social do Tesouro Nacional

E-mail: ascom@tesouro.gov.br

Disponível em: www.tesourotransparente.gov.br

**Permitida a reprodução total ou parcial desta publicação desde que citada a fonte.*

Sumário

Introdução

Visão Geral

Anexo 1

Port. STN 989/2024

Despesas de Pessoal do Poder Executivo

Anexo 2

Port. STN 989/2024

Dívida Consolidada Líquida da União

Anexo 3

Port. STN 989/2024

Garantias Concedidas da União

Anexo 4

Port. STN 989/2024

Operações de Crédito da União

Anexo 5

Port. STN 989/2024

Disponibilidade e Restos a Pagar

Introdução

Visão Geral (R\$ bilhão)

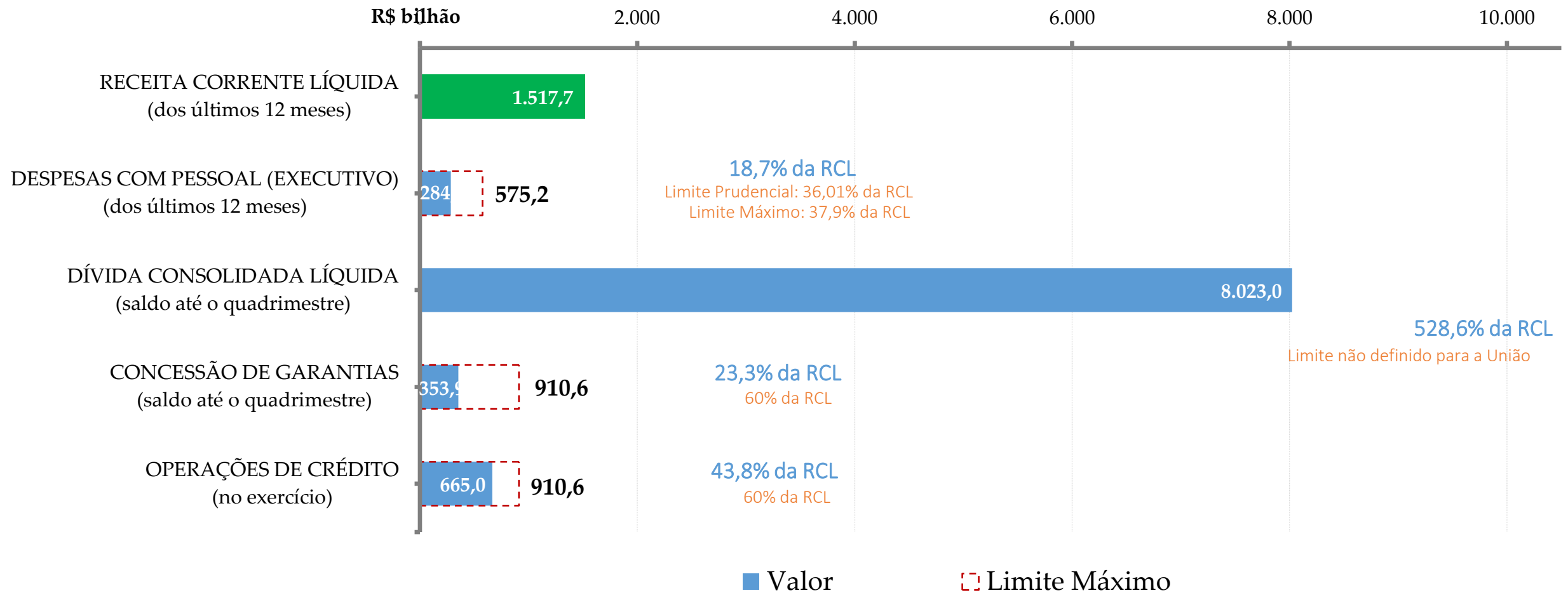

Anexo 1

Port. STN 989/2024

Despesas de Pessoal do Poder Executivo (R\$ bilhão)

Despesas com Pessoal nos últimos doze meses em relação ao período de referência: valores correntes e percentual em relação à Receita Corrente Líquida. O limite máximo definido pela LRF é de 37,9% da RCL.

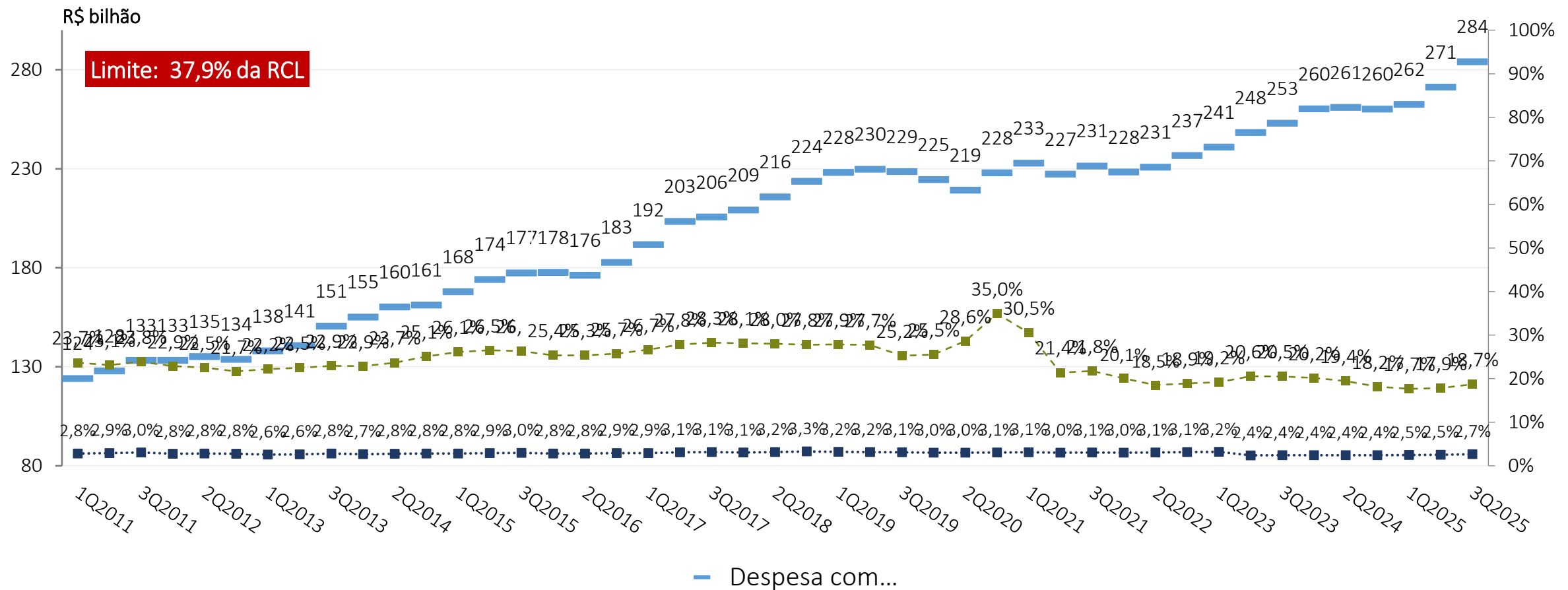

Anexo 2

Port. STN 989/2024

Dívida Consolidada Líquida da União (em R\$ trilhão)

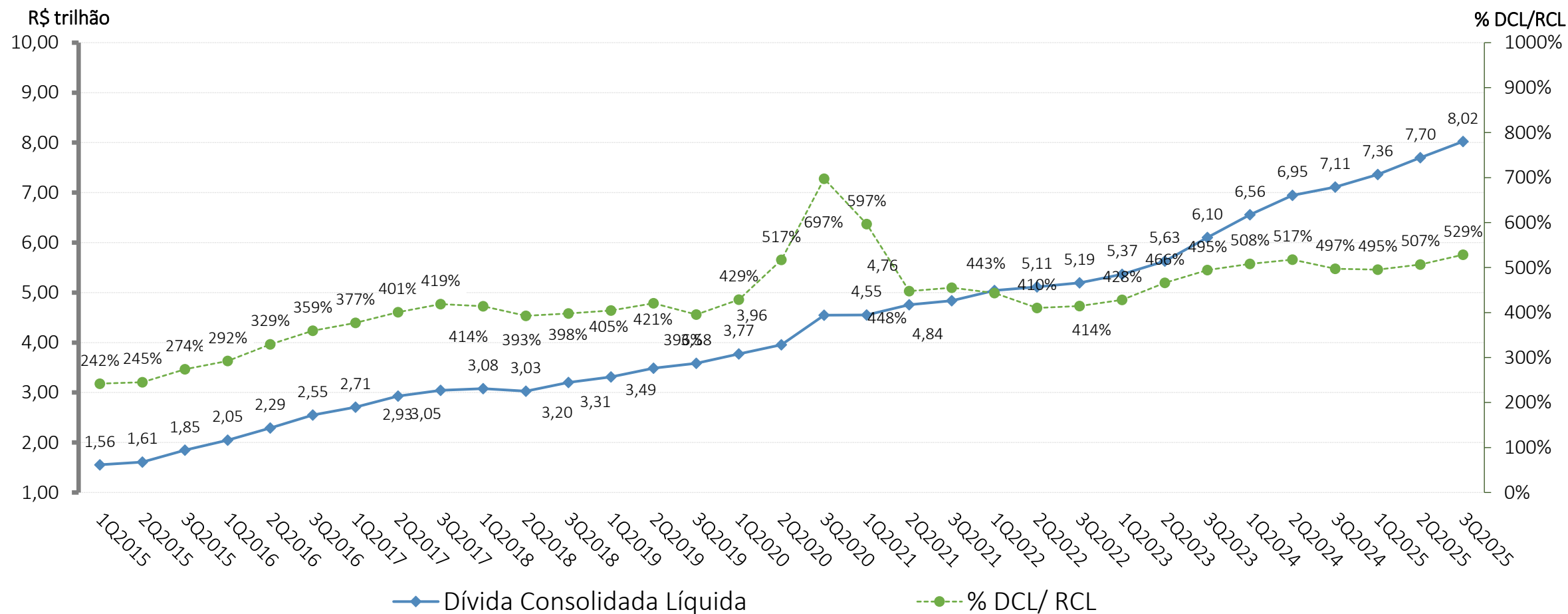

Anexo 3

Port. STN 989/2024

Garantias Concedidas da União (R\$ bilhão)

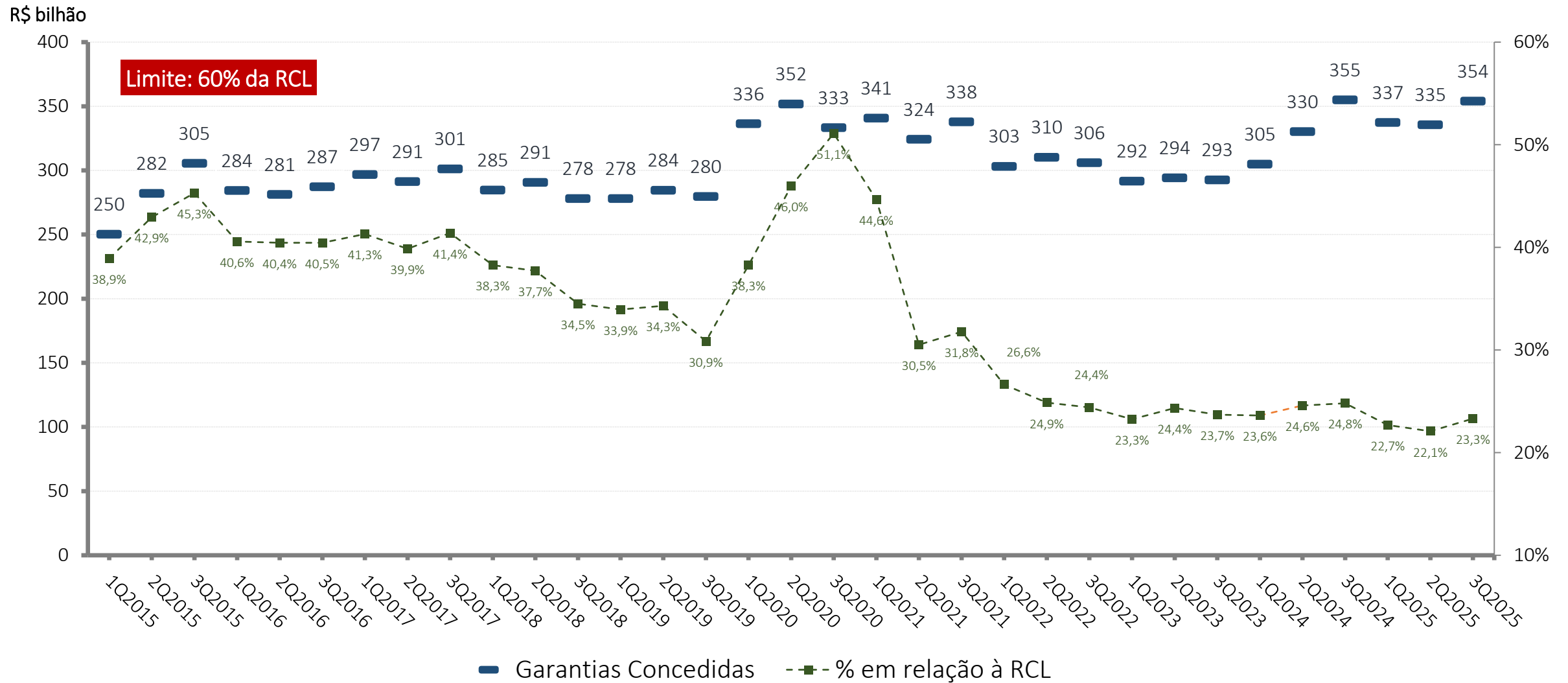

Anexo 4

Port. STN 989/2024

Operações de Crédito da União (R\$ bilhão)

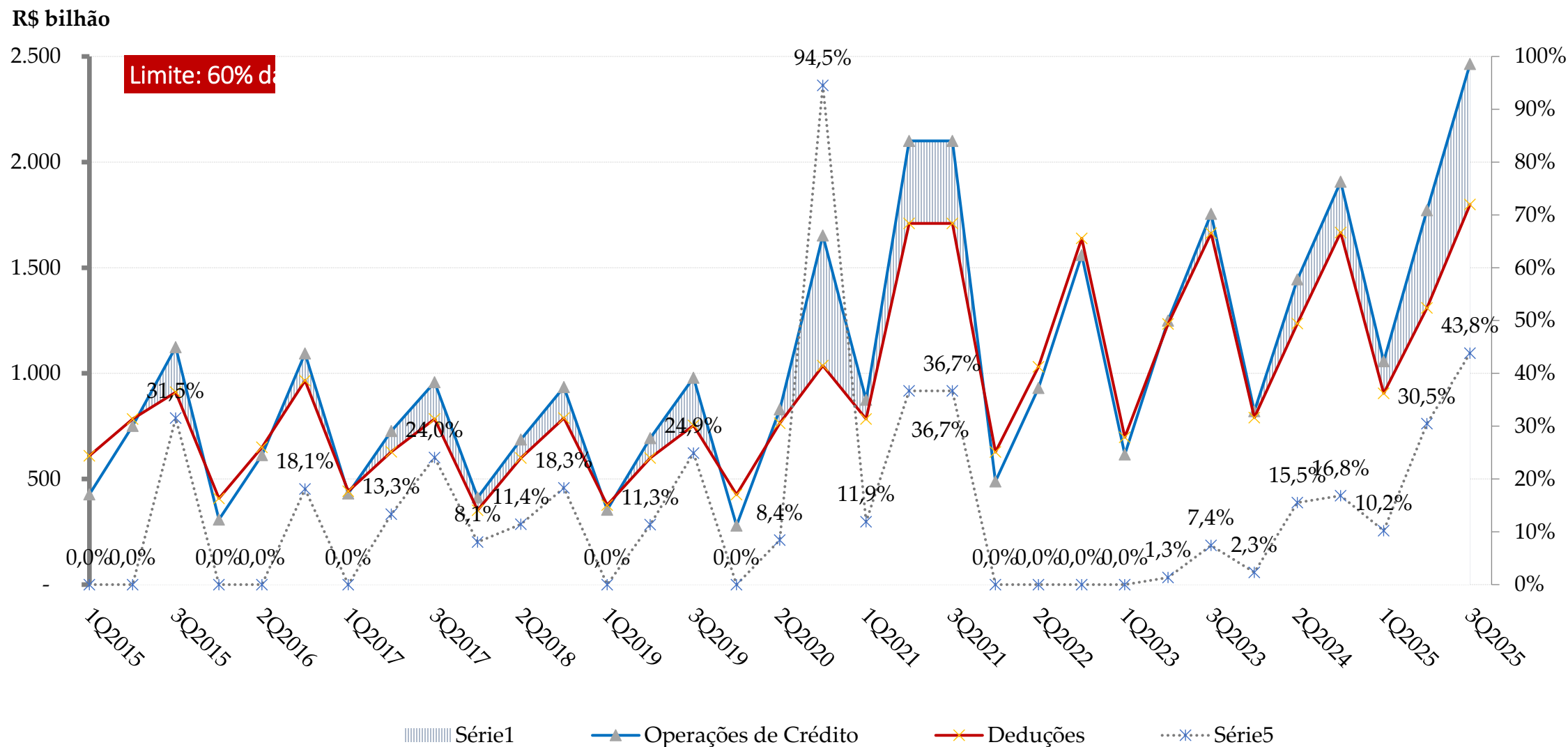

Anexo 5

Port. STN 989/2024

Disponibilidades e Restos a Pagar (em R\$ bilhões)

